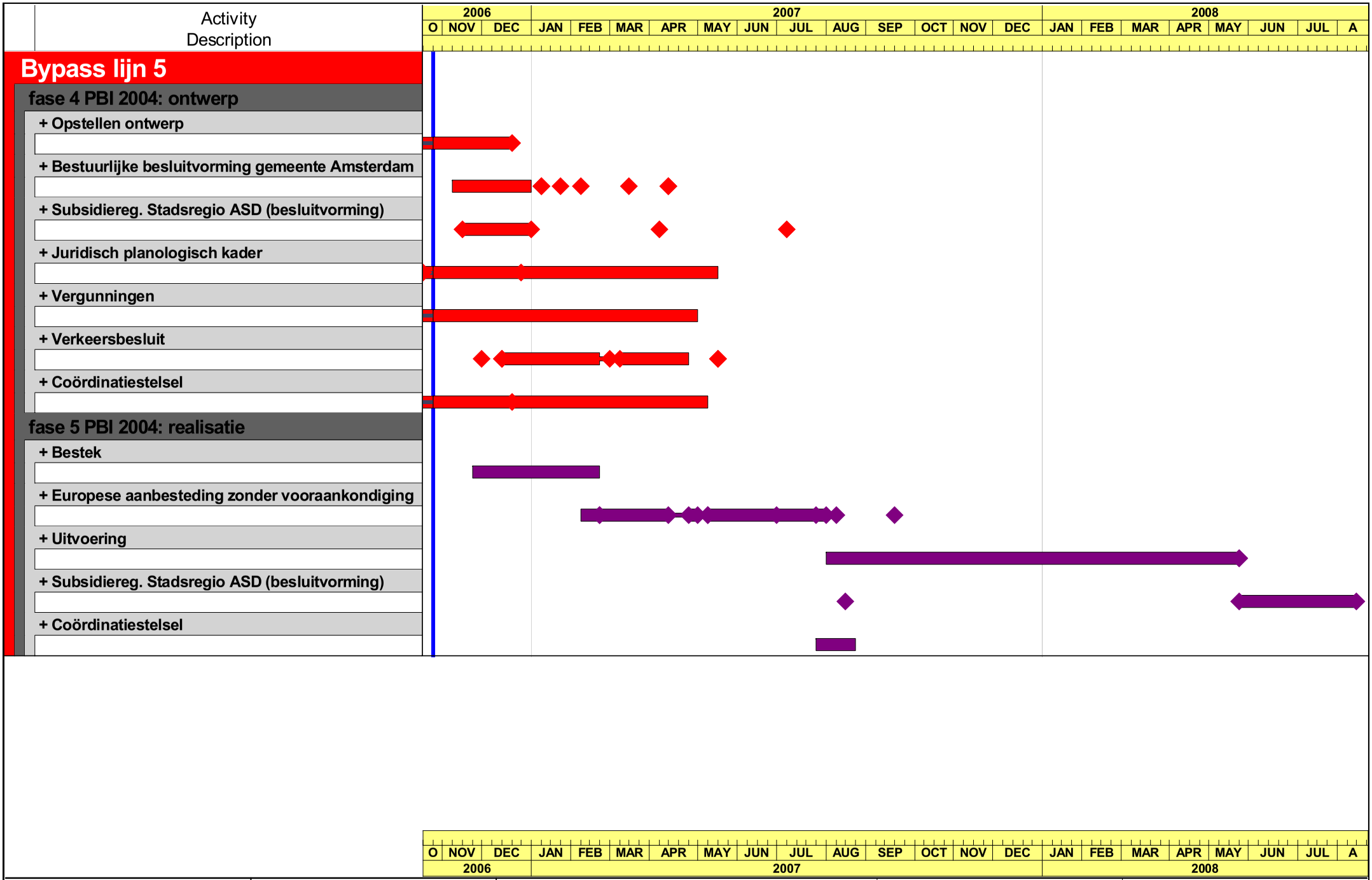

Start Date	05JAN04
Finish Date	10AUG08
Data Date	23OCT06
Run Date	08DEC06 16:07

© Primavera Systems, Inc.

Project fase
- fase 3 PBI 2004: definitie
- fase 4 PBI 2004: ontwerp
- fase 5 PBI 2004: realisatie

Planning tramlijn 5 op hoofdlijnen

vastgesteld 28-11-2006

PL17

Gemeente Amsterdam
Dienst Infrastructuur Verkeer en Vervoer